

REPUBLICA DE CHILE
MINISTERIO DE DEFENSA NACIONAL
POLICIA DE INVESTIGACIONES DE CHILE
JEFATURA DE APOYO POLICIAL
DEPTO. LABORATORIO DE CRIMINALISTICA
SECCION FOTOGRAFIA FORENSE

INFORME PERICIAL N° 818-F-1

ANT. Causa N° 2-77.-

MAT. Inspección Ocular.

SANTIAGO,

04 1965

DE : DEPTO. LABORATORIO DE CRIMINALISTICA
SECCION FOTOGRAFIA FORENSE

A : MINISTRO EN VISITA
SR. CARLOS CERDA FERNANDEZ
TERCER JUZGADO DEL CRIMEN DE
SANTIAGO

En cumplimiento a lo ordenado por US. Il'tma. y que incide en Causa N° 2-77 por Lesiones, Secuestro, Detención Ilegal y Presuntas Desgracias, Perito de Turno de la Sección Fotografía Forense de este Departamento Laboratorio de Criminalística, conjuntamente con el Sr. Fiscal del Segundo Juzgado Militar, se constituyó el día 24 de Octubre del año en curso en calle Dieciocho N° 229, lugar donde se llevó a efecto una Inspección Ocular.

Fijó la Inspección Ocular el Perito Fotógrafo Forense Manuel Gutiérrez Muñoz, conforme a la siguiente secuencia fotográfica :

PERITAJE N° 1723-85 DESDE LETRA "A" HASTA LETRA "ZG"

- 
- A.- Frontis del inmueble signado con el N° 229 de calle Dieciocho.
 - B.- Vista desde la puerta de ingreso al pasillo que comunica con las dependencias del 1° piso.
 - C.- Vista parcial de habitación (3) que se comunica con habitación (4) (ubicada en el ala oriente del primer piso)
 - D.- Habitación (4) . Se observa puerta de acceso a habitación (5) y pasillo.
 - E.- Contraplano de vista anterior. Ventanales que dan a calle Dieciocho.
 - F.- Vista desde habitación (4) que comunica con el pasillo (6) .
 - G.- Sector del pasillo (6).
 - H.- Hall de distribución (7).
 - I.- Vista general de pasillo (8).
 - J.- Vista desde el hall (7) hacia el pasillo (8) y sala (9).
 - K.- Contraplano de vista del pasillo (8) (toma de poniente a oriente).
 - L.- Sala (10) con acceso al baño (11) y al pasillo (7).
 - M.- Detalle de la Sala de Baño (11) .
 - N.- Vista parcial del baño desde Sala (12).
 - O.- Desde Sala (13) se observa puerta acceso al baño (14) y pasillo (8).
 - P.- Detalle de Sala de Baño (14).
 - Q.- Vista desde el interior de la Sala de Baño (14) con acceso a sala (9).
 - R.- En interior de sala (9) se ubica closet.
 - S.- Vista de Sala (15). Se observa closet.
 - T.- Sala de Baño (16).
 - U.- Escala de acceso al subterráneo y Sala de Baño (17).
 - V.- Hall de baño (17).
 - W.- Otra vista del Hall de distribución con acceso a la cocina (19).
 - X.- Vista parcial de Cocina (19).

- Y.- Vista desde el interior de la Cocina (19) hacia el Hall de distribución (18).
- Z.- Vista parcial de Sala (20).
- ZA.- Vista de poniente a oriente de la misma Sala (20).
- ZB.- Detalle de closet de Sala 21.
- ZC.- Vista parcial de Sala (22)
- ZD.- Contraplano de Sala (22) con su puerta de acceso.
- ZE.- Sector Sala (23).
- ZF.- Vista parcial de Sala (24)
- ZG.- Vista de Sur a Norte de pasillo (25) que comunica con habitaciones (22), (23) y (24).

Saluda atte. a US. Iltma.,



WASHINGTON BARRIA RODRIGUEZ
Perito Fotógrafo
Jefe de Sección
Fotografía Forense
J.F.E.



MANUEL GUTIERREZ MUÑOZ
Perito Fotógrafo



MANUEL CORNEJO OYARZUN
Subprefecto
Jefe Depto. Lab. Criminalística
DEPTO. LABORATORIO
CRIMINALISTICA
J.F.E.

MGM/cia
6443

luché mi trabajo unido a los - 429

INFORME A:

ANT.:

MAT.:

Form. 68

DEMOSTRATIVO

Nº 1723-85
A - B



FRONTIS DEL INMUEBLE
SIGNADO CON EL Nº229 DE
CALLE DIECIOCHO

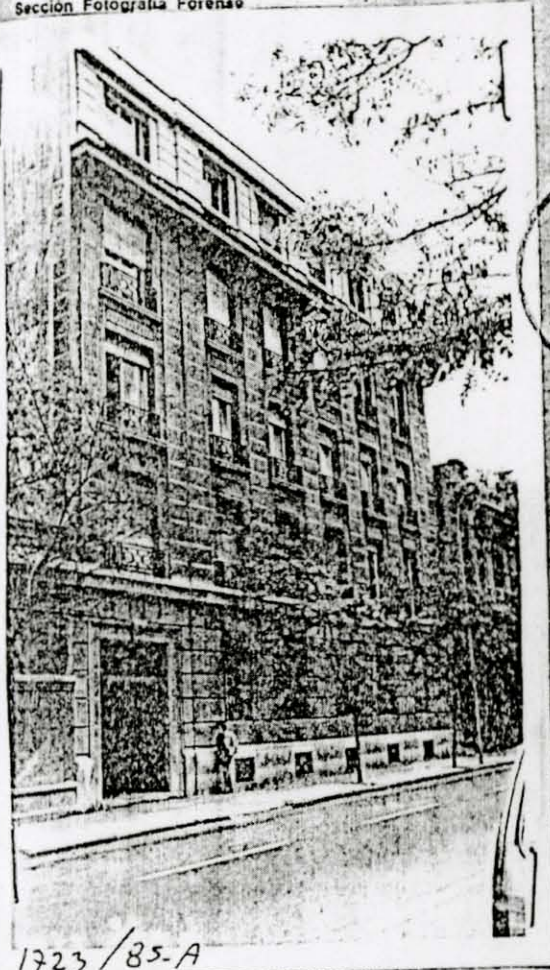

1723/85-A

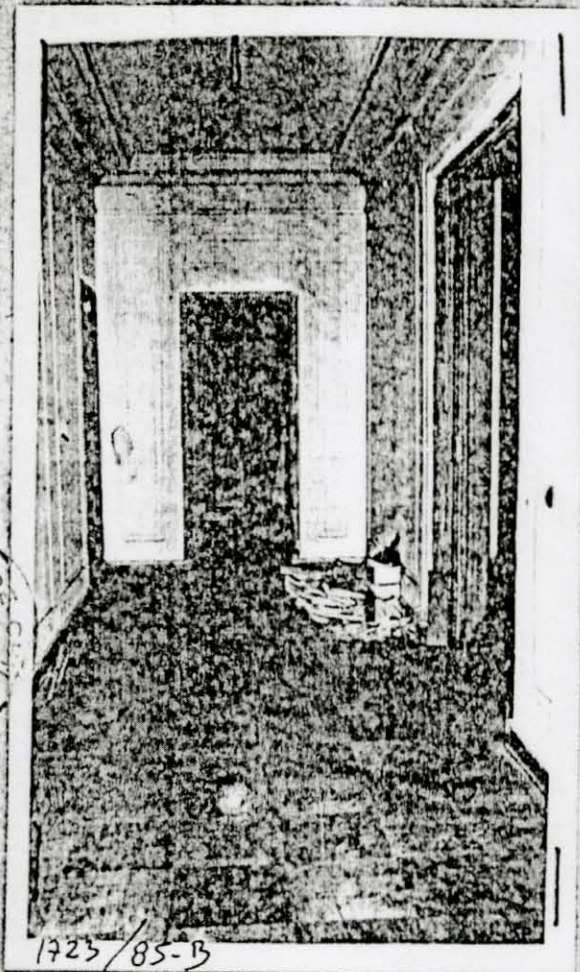

1723/85-B

VISTA DESDE LA
PUERTA DE INGRESO AL
PASILLO QUE COMUNICA
CON LAS DEPENDENCIAS DEL
1º PISO



[Signature]
EDMUNDON BARRIA RODRIGUEZ
Jefe de Sección

[Signature]
MANUEL GUTIERREZ MUÑOZ
Firma

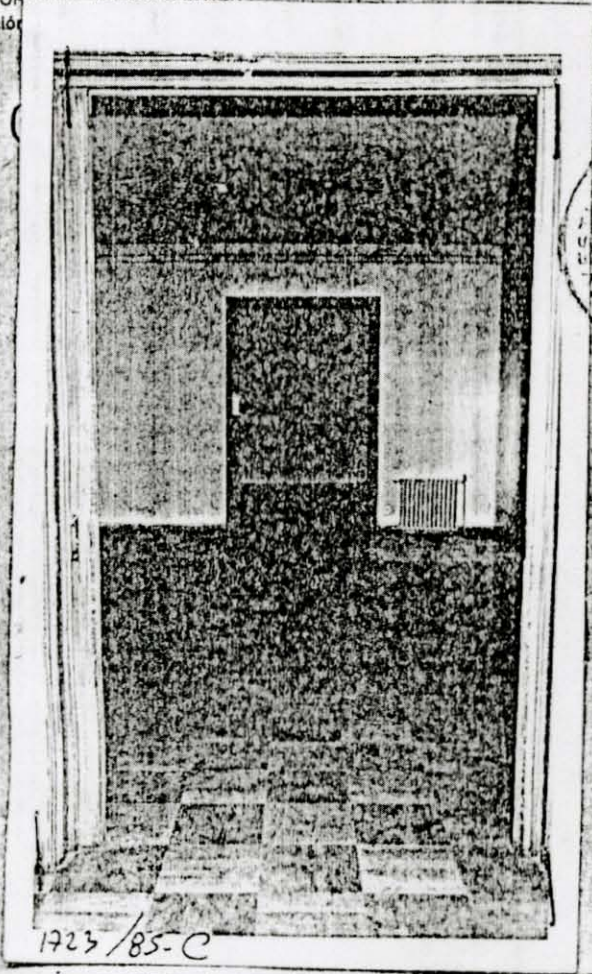

EXEMPLAR DEMONSTRATIVO



Nº 1723-85
C - D

VISTA PARCIAL DE
HABITACION (3) QUE SE
COMUNICA CON HABITACION
(UBICADA EN EL ALA ORIENTAL
DEL PRIMER PISO)

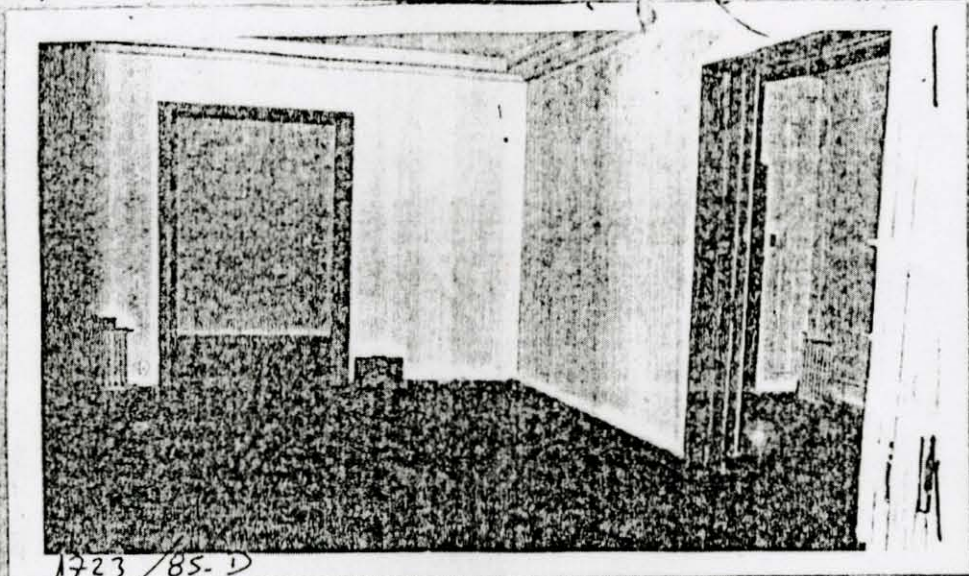

HABITACION (4) SE OBSERVA PUERTA DE ACCESO A HABITACION (5)
Y PASILLO:

WILKINSON BARRIA RODRIGUEZ

MANUEL GUTIERREZ MUÑOZ

Jefe de Sección

Perito

Once
Unidad del Poder Judicial

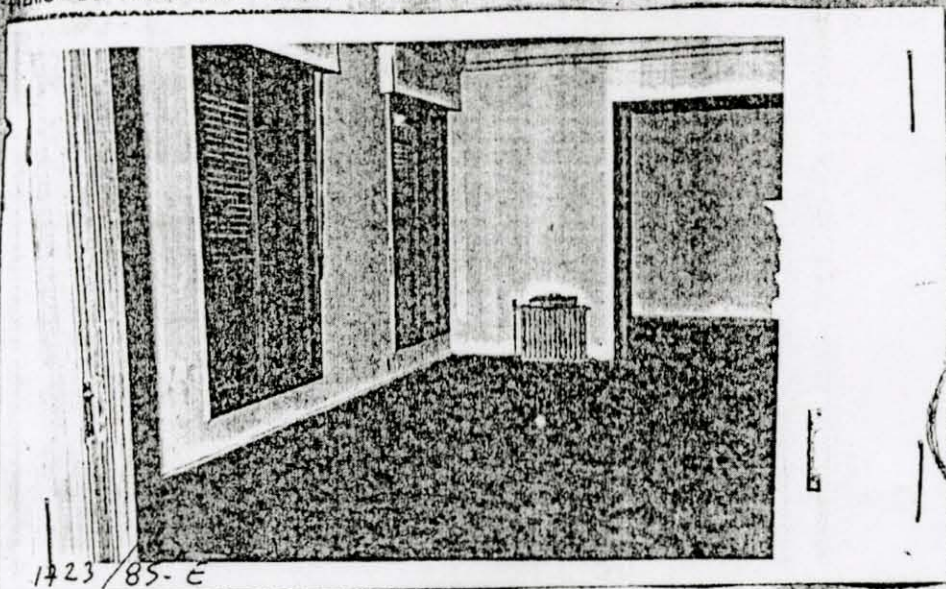

10
1723-85

E - F



CONTRAPLANO DE VISTA ANTERIOR. VENTANALES QUE DAN A CALLE DIECIOCHO

VISTA DESDE HABITACION (4) QUE COMUNICA CON EL PASILLO (6)

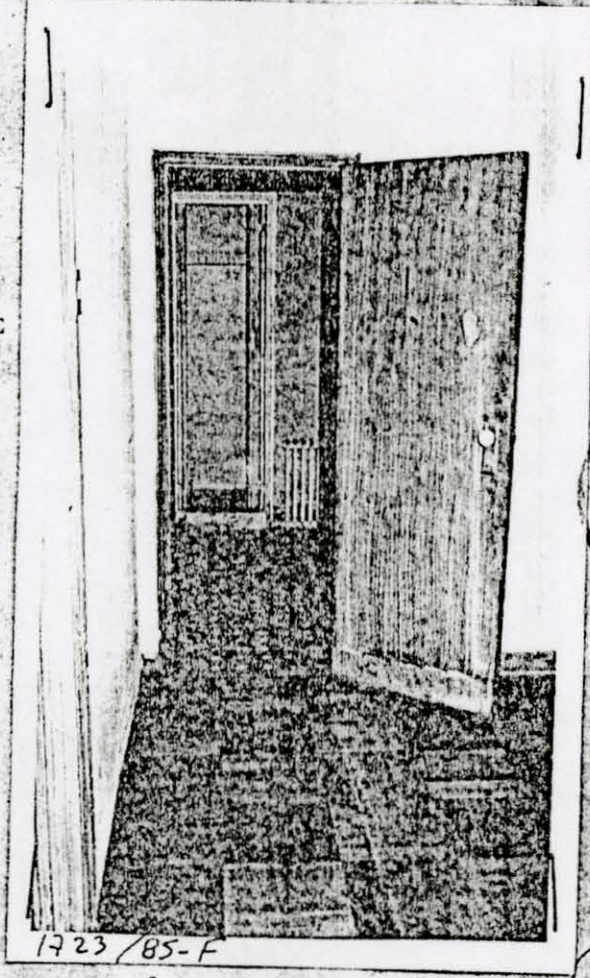

[Signature]
WASHINGTON BARRIA RODRIGUEZ
Jefe de Sección
Fotografía Forense
J. J. E.

[Signature]
MANUEL GUTIERREZ MUÑOZ
Perito

doce

112. - 4297

REPUBLICA DE CHILE
MINISTERIO DE DEFENSA NACIONAL
INVESTIGACIONES DE CHILE
LABORATORIO DE CRIMINALISTICA
Sección Fotografía Forense

INFORME A: *Unidad de Investigación Criminal, Chile*
ANT.:
MAT.:
Form. 66

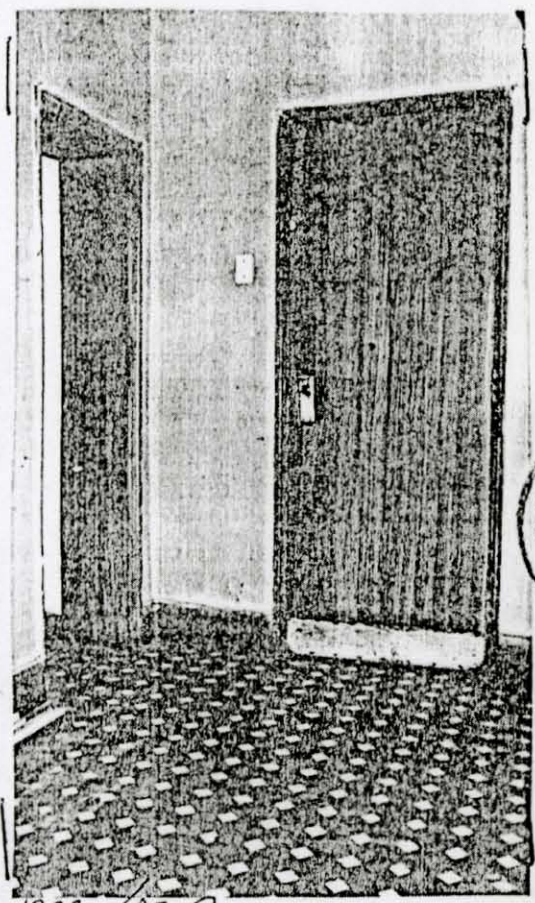

1723 / 85-G

DEMOSTRATIVO

1723-85
Nº
G - H

SECTOR DEL PASILLO (6)

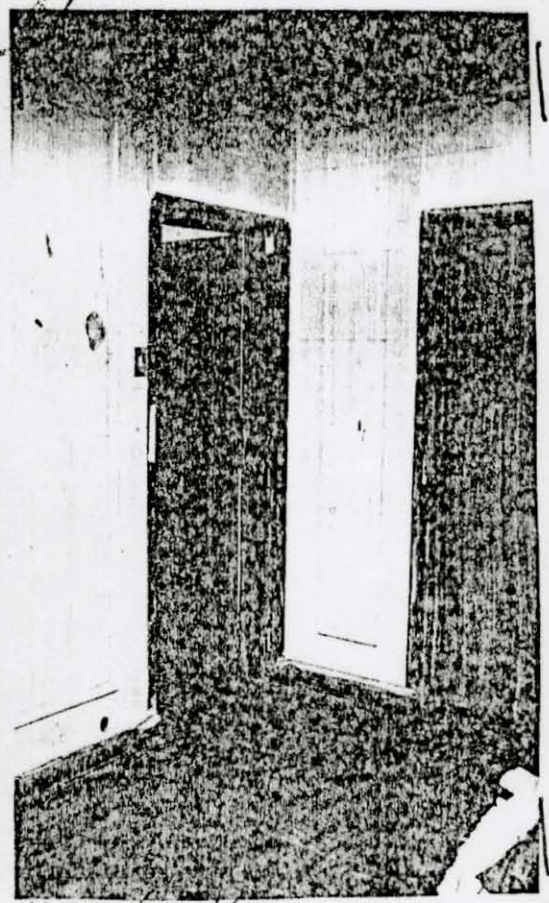

1723 / 85-H

HALL DE DISTRIBUCION (7)

[Signature]
Jefe de Sección
Fotografía Forense

[Signature]
MANUEL GUTIERREZ MUÑOZ
Perito

43AA

revisión librería terciario once 26 -

PERI A	PROPIEDAD UBICADA EN CALLE DIECIOCHO N° 229 LUGAR DONDE SE EFECTUO UNA INSPECCION OCULAR.	
CITADO POR	2DO. Juzgado Militar y Aviación	Causa N° 2-77
PL : 150	INFORME PERICIAL PLANIMETRICO	N° 24.108

4311 12

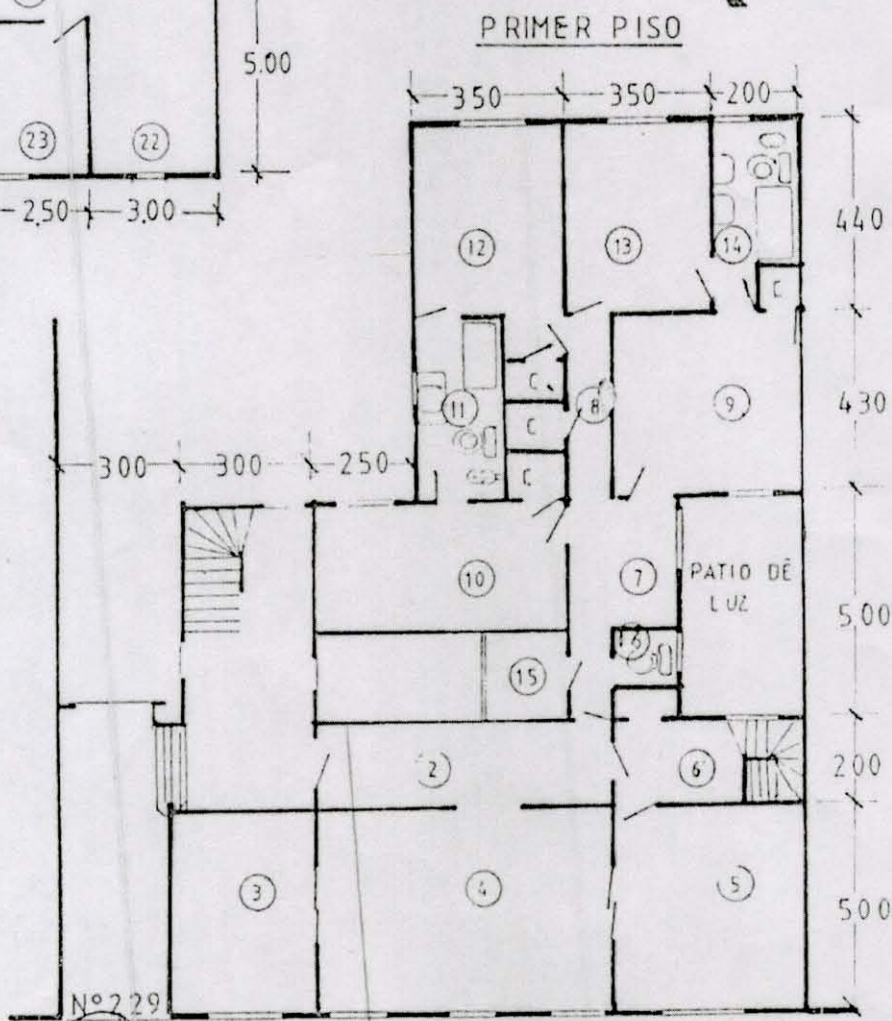
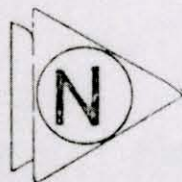
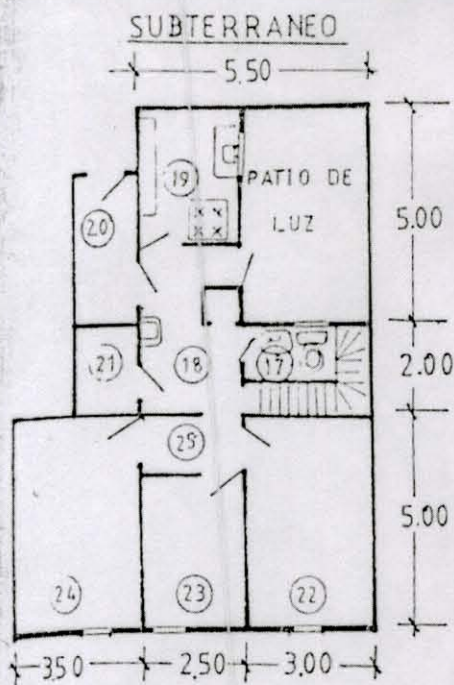

DIECIOCHO

MARCEL CORNEJO OYARZUN
 Subprefecto Jefe
 Laboratorio Criminalístico

PEDRO MENDEZ VALENZUELA
 Perito Planimetría