

Fortín

MAPOCHO

Precio \$ 120 • Fundado en 1947 • Edición N° 1444 • Domingo 11 de marzo 1990
• I y II regiones, recargo \$ 20; XI y XII regiones, recargo \$ 30 por flete

Pinochet, en su discurso difundido anoche por una red nacional de radio y televisión.

Pinochet, quien seguirá al

paldar la mantención de los "logros alcanzados" por el régimen militar, porque "las obras humanas suelen ser frá-

domingo será investido presidente, para dirigir un gobierno de restauración democrática al que Pinochet deseó éxito, "en bien de toda la familia

ayer
Mone
estaba
acostum
y el tien

Agrupación de Familiares de Presos Políticos no participó en toma

Andrés Aylwin negoció el desalojo de la Catedral

Gracias a la mediación del diputado Andrés Aylwin, y luego de tres horas de conversaciones, un grupo de unos 30 amigos y familiares de los presos desalojaron ayer tarde la Catedral de Santiago que habían ocupado por la libertad incondicional de los presos políticos.

Aylwin, quien será presidente de la Comisión de Legislación y Justicia de la Cámara de Diputados, fue el único mediador aceptado por los ocupantes, que no integran un organismo centralizado.

Al salir, el diputado informó a la prensa que les había explicado las fórmulas que tiene el gobierno para enfrentar el problema y que su hermano Patricio hará anuncios mañana sobre algunos proyectos de ley.

Aylwin, quien había in-

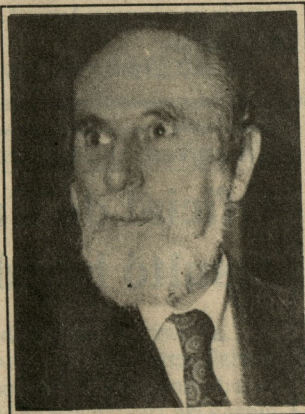

Andrés Aylwin, quien ayer tuvo una acertada intervención para obtener el desalojo de la Catedral. El Te Deum se realizará sin interrupciones

gresado—viajando desde Valparaíso especialmente—cerca de las 16 horas al templo y lo abandonó a las 19 horas, dijo

que hay que entender que hay gente que ha sufrido mucho en estos años.

Minutos más tarde, lo hizo el grupo, que dijo que habían desistido de continuar la toma debido a lo conversado con el diputado y a las promesas que se les habían formulado.

Cabe destacar que, enterados por la radio, las dirigentes de la Agrupación de Familiares de Presos Políticos, encabezadas por Cecilia Acuña, concurren hasta la Catedral para conversar con Aylwin y explicarle que ese organismo no había ocupado el templo, pero no se les permitió el acceso.

La presidenta dijo a la prensa que la agrupación se encuentra ya desde hace tiempo en conversaciones con las próximas autoridades.

chilena
sorio que
"En
-agregó

Así pa

L

Con
dos clás
de sen
campeo
fútbol e
nes.

El d
tadio N
ras, jug
Univer
viamen
se enfr
fiola co

En
de Con
ras, se
Concep
Vial. A
estadio
Valpar
derers

Grupo Sal... U... Ar