

AGENCIA DE RECORTES PRENSA - COR

ALONSO OVALLE 846 - CP. 202 - FONO 336183 - SANTIAGO

LA EPOCA

18 JUL. 1988

FECHA :

Patricio Hales instaló maqueta en Mundo Mágico, en el marco de Chile Crea

Inauguran casita social ante La Moneda

Chile en miniatura. Por ahí se paseaba Patricio Hales, dirigente nacional del Colegio de Arquitectos, con su familia. Ayer por la mañana, en los alrededores del

lugar otros visitantes miraban los edificios en miniatura: la torre Entel, el puerto de Valparaíso, la iglesia de San Francisco, entre otras reducciones. Patricio Hales se

detuvo junto a la maqueta de La Moneda, y una voz anunciaba por altoparlantes que se podían comprar churros, hot-dogs y helados en Mundo Mágico.

Dos docenas de visitantes, previamente concertados, habían ideado un plan. Como al recinto no se puede ingresar con paquetes, cada uno llevó una pequeña pieza: una pared, una silla pequeña, parte del techo o la puerta. Así entraron la pequeña maqueta sin despertar sospechas.

De repente empezó el discurso de Hales:

—Hemos confeccionado con nuestro propio esfuerzo creador un escenario que sea representativo de la arquitectura nacional. Reconocemos en este Mundo Mágico un esfuerzo creador y en el marco de Chile Crea queremos mostrar una muestra arquitectónica donde viven millones de chilenos.

Un colega a su lado preparaba una cintita multicolor para inaugurar la pequeña maqueta que frente a La Moneda estaba tapada con un paño blanco.

—Reconocemos con este objeto el esfuerzo mágico de la

Patricio Hales
en la
significativa
inauguración.

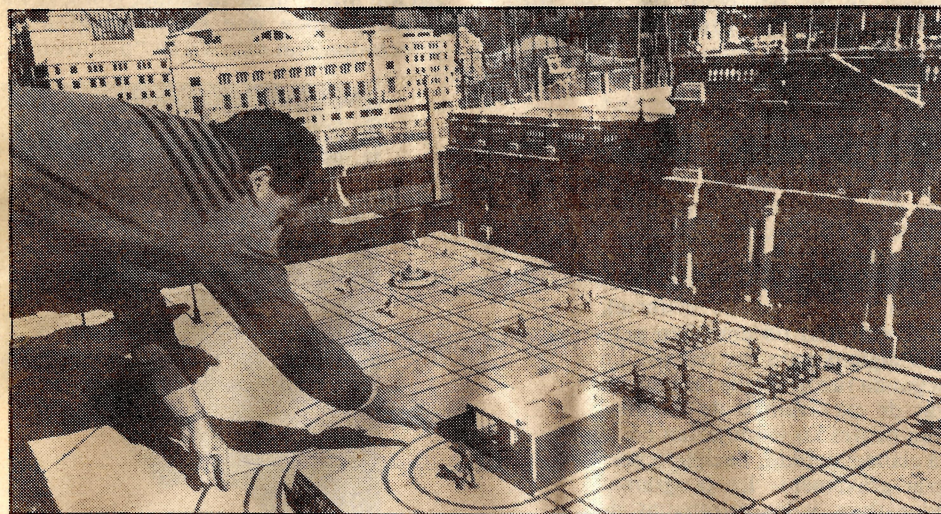

CARMEN G. ESCUDERO

dictadura de reducir el tamaño de todos los chilenos. Esta es una donación de los arquitectos chilenos a este lugar; es la muestra que faltaba.

Se cortó la cinta y se descorrió el velo: era una vivienda social de 25 metros cuadrados. En ese

espacio puede vivir una familia compuesta por cinco personas, según estableció un decreto de 1981.

La reproducción de la casa es a escala, la fabricaron los arquitectos que acudieron al acto y quedó instalada en la Plaza de

la Constitución, frente a La Moneda miniaturizada.

A continuación Patricio Hales hizo las veces de presentador de la pequeña casa. Los visitantes a Mundo Mágico se acercaban, escuchaban, opinaban y se iban.

Alguien dijo a modo de co-

Silva Henríquez y Chile Crea 200

En el marco de las actividades de clausura de Chile-Crea se realizó ayer en la ex-Parroquia Universitaria una eucaristía que presidió el cardenal Raúl Silva Henríquez y que contó con la asistencia de intelectuales y artistas que participaron en esa jornada cultural.

En la misa, dedicada también a los 50 años de sacerdocio del cardenal emérito, estuvo presente la conocida cantante italiana Gigliola Cinquetti, quien tomó su guitarra e interpretó un tema durante el oficio.

mentario “es una ratonera”; otro sólo dijo “es increíble”; una persona prefirió evitar el encuentro y una tercera cuando ya estaba lejos le advirtió a un jardinero que frente a La Moneda había una vivienda social.

El jardinero dio varias vueltas, vio lo que ocurría y prefirió marcharse para seguir regando.

Los arquitectos se fueron despidiendo y lo mismo hizo Patricio Hales, ante la protesta de sus dos hijos que querían visitar todo el Mundo Mágico.